

# CONTRIBUTI

INDUSTRIA

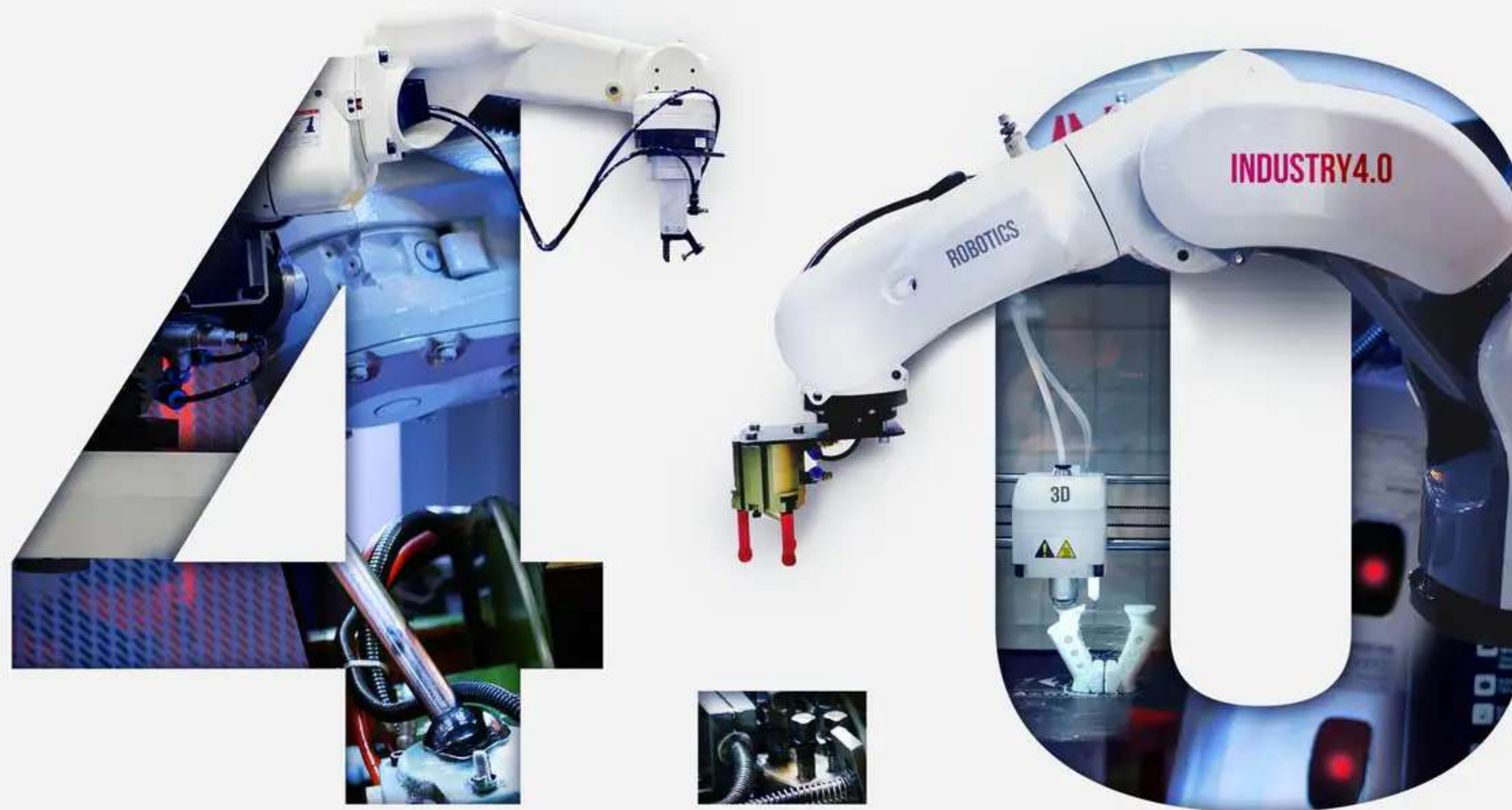



**IL CREDITO  
D'IMPOSTA PER  
GLI  
INVESTIMENTI IN  
BENI  
STRUMENTALI**

“

**Le novità**





# Soggetti beneficiari e investimenti ammissibili

L'agevolazione che consiste in un credito d'imposta, è riconosciuta a tutte le imprese residenti nel territorio dello Stato, che effettuano investimenti in beni strumentali nuovi destinati a strutture produttive ubicate nel territorio dello Stato.

**Legge**

234 del 30.12.2021 - art.1 comma 44

# Misura del credito d'imposta

Per gli investimenti effettuati a decorrere dal **1 gennaio 2022 e fino al 31 dicembre 2022, ovvero al 30 giugno 2023** a condizione che entro la data del 31 dicembre 2022 il relativo ordine risulti **accettato dal venditore** e sia avvenuto il pagamento di acconti in misura almeno pari al 20% del costo di acquisizione, **il credito d'imposta è riconosciuto:**

**A**



nella misura del 40% del costo per la quota di investimenti fino a 2,5 milioni di euro;



nella misura del 20% del costo, per la quota di investimenti superiori a 2,5 milioni e fino a 10 milioni di euro;



nella misura del 10% del costo, per la quota di investimenti superiori a 10 milioni e sino ad un massimo di 20 milioni di euro.



# Misura del credito d'imposta

Per gli investimenti effettuati a decorrere dal **1 gennaio 2023 e fino al 31 dicembre 2025, ovvero al 30 giugno 2026** a condizione che entro la data del 31 dicembre 2025 il relativo ordine risulti **accettato dal venditore** e sia avvenuto il pagamento di acconti in misura almeno pari al 20% del costo di acquisizione, **il credito d'imposta è riconosciuto:**

**B**



nella misura del 20% del costo per la quota di investimenti fino a 2,5 milioni di euro;



nella misura del 10% del costo, per la quota di investimenti superiori a 2,5 milioni e fino a 10 milioni di euro;



nella misura del 5% del costo, per la quota di investimenti superiori a 10 milioni e sino ad un massimo di 20 milioni di euro.

# Dimostrazione entità del beneficio

## Credito di imposta 4.0 - interconnessione 2022

Investimento	importo	industria 4.0	totale credito d'imposta	beneficio fiscale	totale beneficio	credito d'imposta spettante
acquisto macchinario nuovo		40%				
	€ 300.000	€ 120.000	€ 120.000	€ 33.480	€ 153.480	€ 120.000
	€ 500.000	€ 200.000	€ 200.000	€ 55.800	€ 255.800	€ 200.000
	€ 1.000.000	€ 400.000	€ 400.000	€ 111.600	€ 511.600	€ 400.000



# Documentazione

## Utilizzo del credito d'imposta

Il credito d'imposta è utilizzabile esclusivamente in compensazione in F24 in 3 quote annuali costanti a decorrere dall'anno in cui è avvenuta l'interconnessione dei beni. In caso di eccedenza del credito per incapienza dei debiti da compensare, la stessa può essere utilizzata negli anni successivi sino ad esaurimento.

- > Ai fini dei successivi controlli, i soggetti che si sono avvalsi del credito d'imposta devono conservare tutta la documentazione idonea a dimostrare l'effettività della spesa sostenuta e la corretta determinazione della categoria del costo agevolabile. A tal proposito le fatture e gli altri documenti relativi all'acquisto devono contenere un espresso riferimento al comma 44 della legge 134/2021.

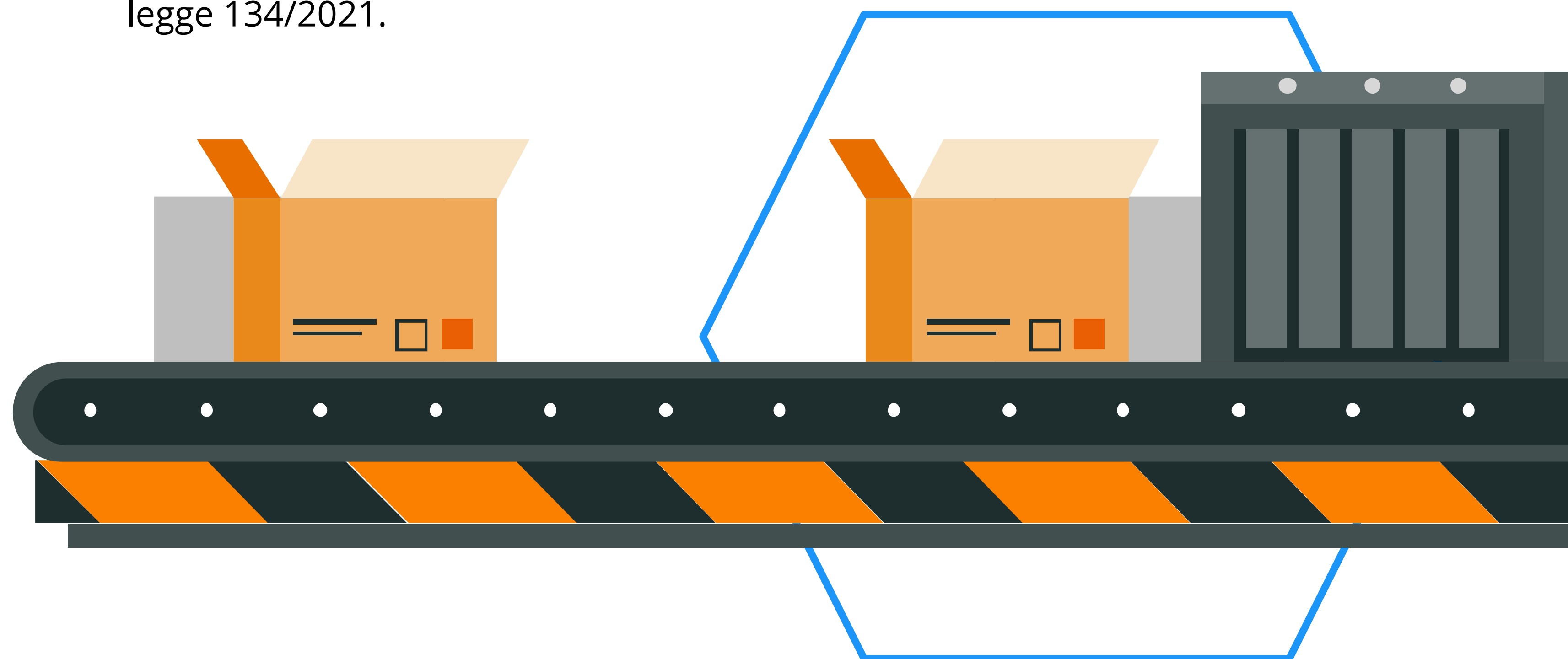

# Certificazioni/Asseverazioni

## Utilizzo del credito d'imposta

> per beni di costo unitario superiore a 300.000 euro gli acquirenti devono produrre una perizia asseverata rilasciata da un ingegnere o un perito industriale iscritti ai relativi albi, ovvero un attestato di conformità rilasciato da un ente di certificazione accreditato.

> per beni di costo unitario non superiore a 300.000 euro è sufficiente una dichiarazione resa dal legale rappresentante ai sensi del DPR n°445 del 28/12/2000 (Dichiarazione sostitutiva di atto di notorietà).

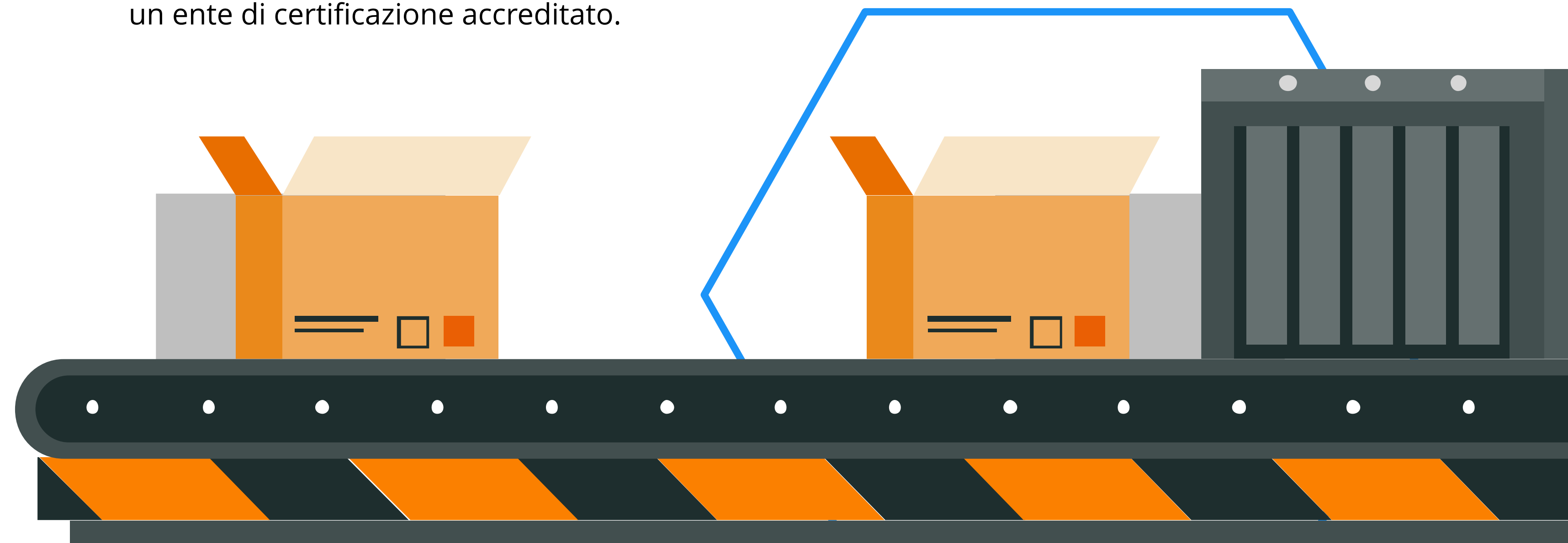



## Comunicazione al Ministero per lo Sviluppo Economico

Anche per questo adempimento valgono le norme di cui alla legge 174/2020 (legge di bilancio 2021).

## Riduzione del beneficio

Se entro il 31 dicembre del secondo anno successivo all'acquisto il bene viene ceduto a titolo oneroso o è destinato ad una struttura produttiva ubicata all'estero, seppure appartenente allo stesso soggetto, il contributo è corrispondentemente ridotto.

## Neutralità fiscale

Il contributo spettante è qualificato quale "provento". Di conseguenza incrementa i ricavi dell'esercizio in cui lo stesso è maturato ma è esente sia da Ires (imposta sul reddito delle società) sia da Irap.

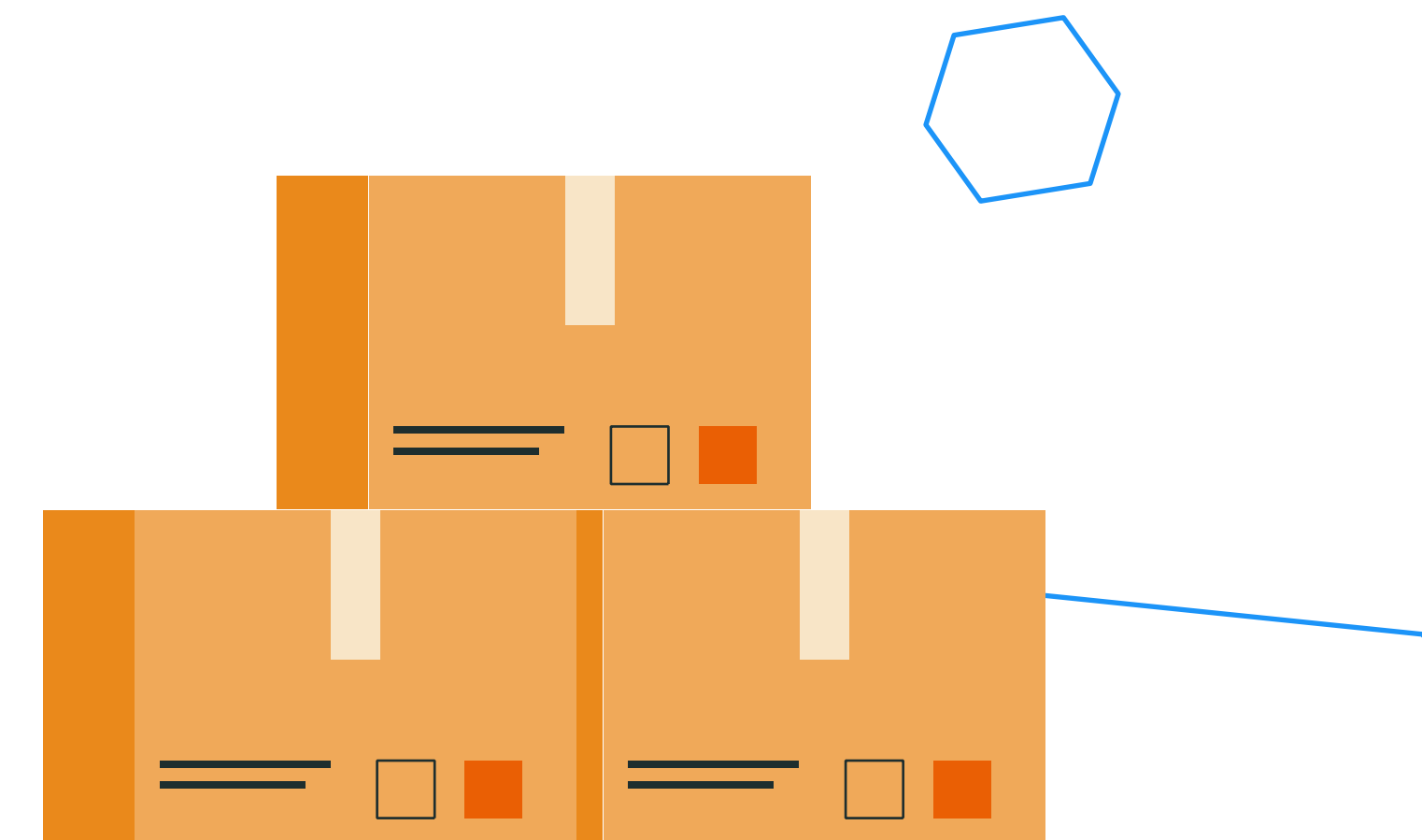
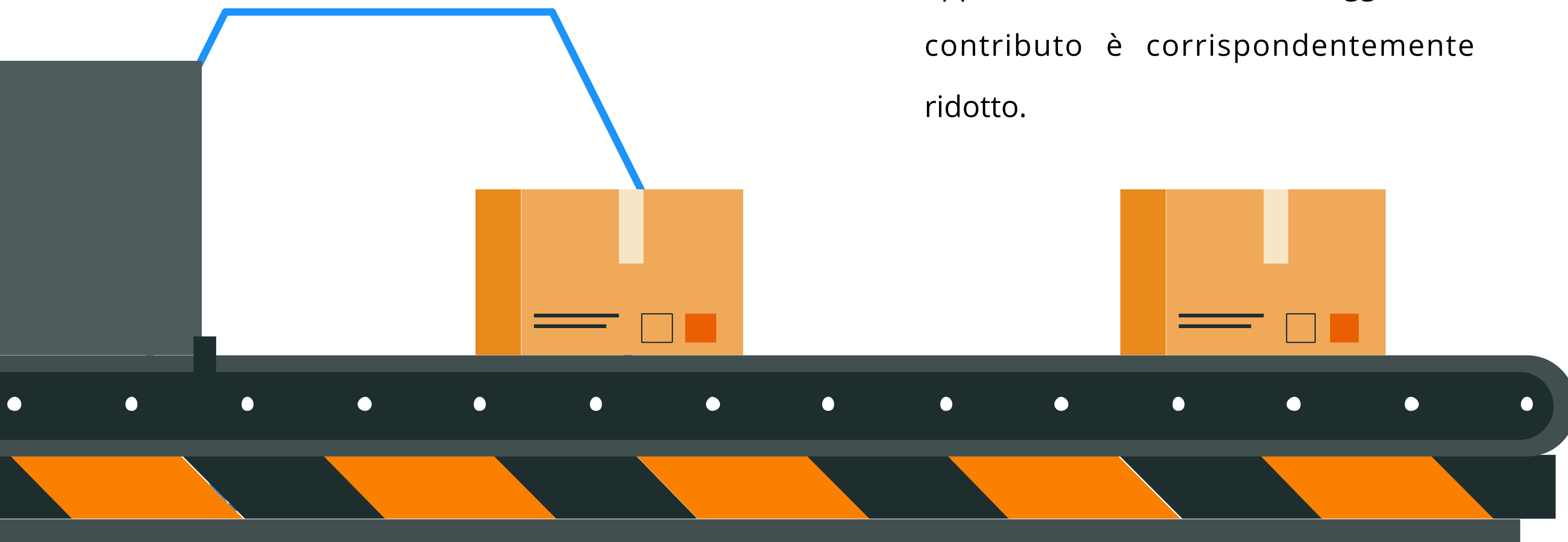

# Credito di imposta industria 4.0 alle imprese localizzate nelle regioni del sud e isole.

Comma 175 dell'art.1 della legge 234/2021, cumulabili con quelli cosiddetti ordinari.

Il presupposto della presente agevolazione è "l'acquisto di beni funzionali alla creazione di un nuovo stabilimento, all'ampliamento della capacità di uno stabilimento esistente, alla diversificazione della produzione di uno stabilimento per ottenere prodotti mai ottenuti in precedenza e al cambiamento del processo produttivo complessivo di uno stabilimento esistente." Da ciò ne deriva che da questo beneficio è esclusa la mera sostituzione di beni strumentali.

Pertanto, nel caso in cui un'azienda si trovi in una delle condizioni di cui sopra, può beneficiare sia del credito d'imposta 4.0 sia del credito d'imposta Bonus Sud. Per la misura del beneficio vedi tabella.

Regioni		piccole imprese	medie imprese	grandi imprese
	Importo max investimento	3 milioni	10 milioni	15 milioni
Molise - Campania - Basilicata - Calabria - Sicilia - Sardegna	Misura credito d'imposta	45%	35%	25%
Abruzzo	Misura credito d'imposta	30%	20%	10%



# Dimostrazione entità del beneficio applicato per piccola impresa

## Piccola impresa - Credito di imposta 4.0 e bonus sud interconnessione 2022

investimento	importo	industria 4.0	bonus sud	totale contributo teorico	beneficio fiscale	totale beneficio	beneficio max	eccedenza beneficio	eccedenza beneficio %	contributo ricalcolato
		40%	45%							
acquisto macchinari o nuovo per nuova iniziativa produttiva	€ 300.000	€ 120.000	€ 135.000	€ 255.000	€ 71.145	€ 326.145	€ 300.000	€ 26.145	8,72%	€ 232.777
	€ 500.000	€ 200.000	€ 225.000	€ 425.000	€ 118.575	€ 543.575	€ 500.000	€ 43.575	8,72%	€ 387.961
	€ 1.000.000	€ 400.000	€ 450.000	€ 850.000	€ 237.150	€ 1.087.150	€ 1.000.000	€ 87.150	8,72%	€ 775.923



# Dimostrazione entità del beneficio applicato per media impresa

## Media impresa - Credito di imposta 4.0 e bonus sud interconnessione 2022

investimento	importo	industria 4.0	bonus sud	beneficio fiscale	totale beneficio	credito spettante
		40%	35%			
acquisto macchinario nuovo per nuova iniziativa produttiva	€ 300.000	€ 120.000	€ 105.000	€ 62.775	€ 287.775	€ 225.000
	€ 500.000	€ 200.000	€ 175.000	€ 104.625	€ 479.625	€ 375.000
	€ 1.000.000	€ 400.000	€ 350.000	€ 209.250	€ 959.250	€ 750.000

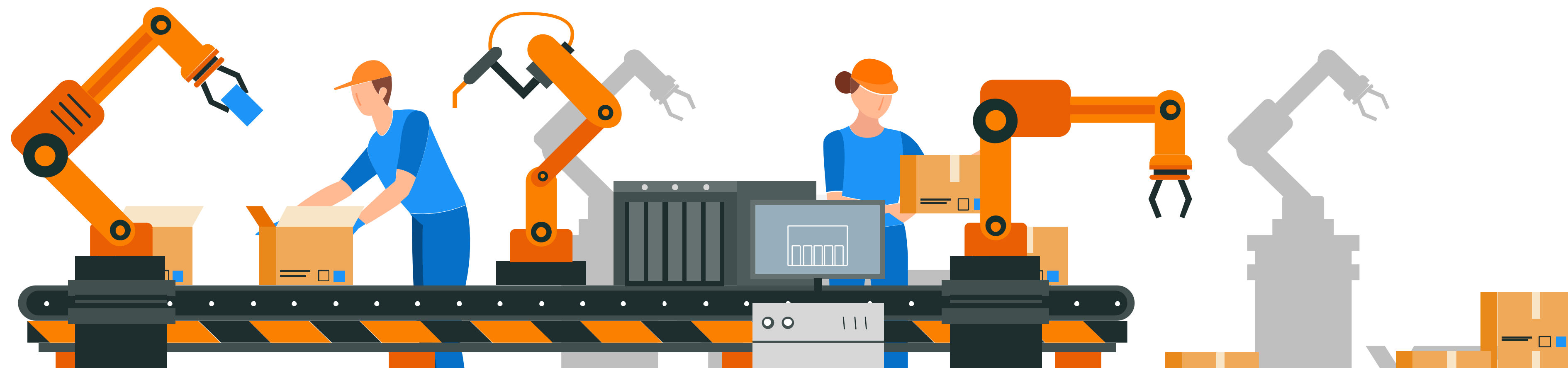



# Contributo Legge Sabatini

legge 234/2021 art.1 commi 47-48

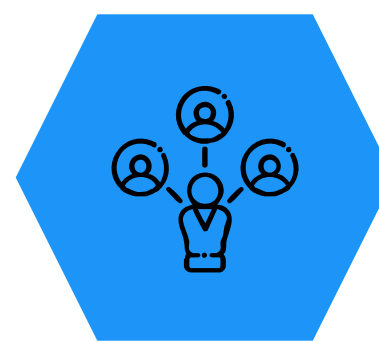
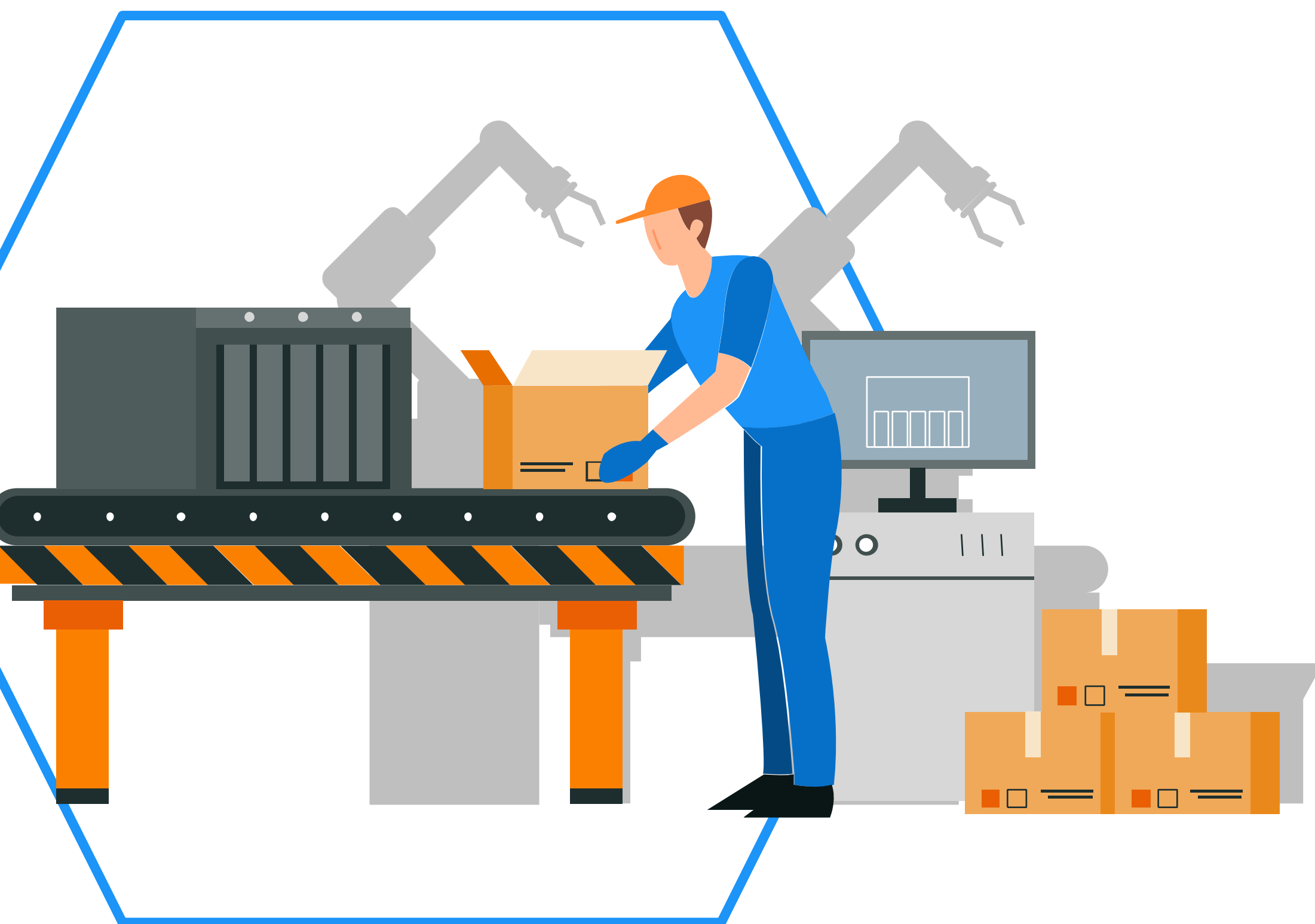

Questo strumento, cumulabile con il credito d'imposta di cui sopra, è rivolto alle PMI che intendono effettuare investimenti in beni strumentali (acquisto/leasing impianti e macchinari, attrezzature, software etc.).



L'incentivo è costituito da un contributo in conto interessi sul finanziamento ricevuto ed è cumulabile con altri provvedimenti agevolativi.



Il contributo del Ministero dello Sviluppo Economico è determinato in misura pari al valore degli interessi calcolati, in via convenzionale, su un finanziamento della durata di cinque anni e di importo uguale all'investimento, ad un tasso d'interesse annuo pari al:

- 2,75% per gli investimenti ordinari
- 3,575% per gli investimenti in tecnologie digitali e in sistemi di tracciamento e pesatura dei rifiuti (investimenti in tecnologie cd. "industria 4.0")

# Contributo Legge Sabatini

legge 234/2021 art.1 commi 47-48



In altri termini per gli investimenti ordinari l'abbattimento del tasso di interesse applicato dalla banca è del 2,75% per gli investimenti in beni materiali strumentali ordinari e del 3,575% per gli investimenti riconducibili al programma cd.Industria 4.0.



Il contributo **può essere erogato in un'unica soluzione, in caso di finanziamento di importo non superiore a euro 200 mila.**



## Prospetto dimostrativo del beneficio derivante dalla legge Sabatini

Durata finanziamento		5 anni		
Rate semestrali		10		
	Investimento	% contributo sugli interessi	Contributo	% rispetto all'investimento
	a		b	b/a
	100.000,00 €	2,750%	7.717,37 €	7,72%
Beni 4.0	100.000,00 €	3,575%	10.092,38 €	10,09%





# SELLTEK

3D SOLUTIONS by DEDEM S.p.A.

Grazie